

DATOS DE LA FACTURA DE ELECTRICIDAD

IMPORTE FACTURA: 34,15 €

Nº de factura: 1TSNXXXXXXXXXX Doc. Impresión:
 Periodo de consumo: 01 de Mayo de 2019 a 02 de Junio de 2019
 Fecha límite de pago: 25 de Junio de 2019

BASER COMERCIALIZADORA DE REFERENCIA, S.A. (BASER COR)

CIF: A-74251836
 Domicilio social: Plaza del Fresno 2, 33007 Oviedo (España)

FACTURA RESUMEN PVPC LUZ

Por potencia contratada	11,91 €
Por energía consumida	14,13 €
Impuesto electricidad	1,33 €
Alquiler equipos de medida y control	0,85 €
IVA (21%)	5,93 €
TOTAL IMPORTE FACTURA	34,15 €



XXXXXXXXXXXXXXXXXX
 XXXXXXXXXXXXXXXXXXXX
 XXXXXXXXXXXXXXXXXXXX
 XXXXXXXXXXXXXXXXXXXX

basercor.es

INFORMACIÓN DEL CONSUMO ELÉCTRICO

	Consumo Activa (kWh)
Lectura Anterior (Real) 01 - Mayo - 2019	12.193,00 kWh
Lectura Actual (Real) 02 - Junio - 2019	12.321,00 kWh
Consumo en el periodo	128,00 kWh

Gráfico consumos electricidad (kWh)

■ Consumo Real
 — Consumo medio en los últimos 14 meses: 118,00 kWh

Su consumo medio diario en el periodo facturado ha sido de 0,81 €
 Su consumo medio diario en los últimos 14 meses ha sido de 0,74 €
 Su consumo acumulado del último año ha sido de 942,00 kWh

Inscripción en el Registro Mercantil de Asturias. Tomo 3.777, Folio 175, Hoja AS-39.440

DATOS DEL CONTRATO

Titular:	XXXXXXXXXXXXXXXXXXXXXXXXXXXX	NIF / CIF:	
Dirección de suministro:	XXXXXXXXXXXXXXXXXXXXXXXXXXXX		
TIPO DE CONTRATO:	PVPC.		
TIPO DE CONTADOR:	Sin contador inteligente efectivamente integrado en el sistema de telegestión.		
Peaje de acceso:	2.0A	Potencia contratada:	3,30 kW
Referencia del contrato de suministro (BASER COR):	XXXXXXXXXXXX		
Referencia del contrato de acceso (IBERDROLA DISTRIBUCION ELECTRICA, S.A.):	XXXXXXXXXX		
Fecha final contrato:	08 de Octubre de 2019 (renovación anual automática)		
Fecha emisión factura:	05 de Junio de 2019		
Atención al cliente (BASER COR):	900 902 947 (gratuito)	Código unificado de punto de suministro CUPS:	ESXXXX0000XXXXXXXXXX
Averías y Urgencias (IBERDROLA DISTRIBUCION ELECTRICA, S.A.):	900 171 171 (gratuito)	Reclamaciones (BASER COR):	900 902 941 atcliente@basercor.es
		Dirección postal reclamaciones (BASER COR):	Plaza del Fresno, 2 Bajo, 33007 Oviedo

Para reclamaciones sobre el contrato de suministro o facturaciones podrá dirigirse a la Consejería de Economía y Empleo de la Comunidad Autónoma de Castilla y León en el teléfono 923 29 60 06 o a través de su página web www.jcyl.es
 Adicionalmente, en el caso de tratarse de una persona física, podrá dirigirse a la Dirección General de Comercio y Consumo de la Comunidad Autónoma de Castilla y León en el teléfono 923 296 006/983 324 392 o a través de su página web www.consumo.jcyl.es
 Asimismo, podrá acudir a la entidad de resolución alternativa de litigios J.A. de Consumo de la C.A. de Castilla y León en el teléfono 983 412 595, sistema al que está acogida BASER COMERCIALIZADORA DE REFERENCIA para ofrecer a sus clientes la posibilidad de resolver gratuitamente cualquier discrepancia de forma amistosa e independiente. Para más información consulte en: www.basercor.es

Nº Doc. Pago:

Forma de pago: **Oficinas comerciales de Liberbank, BBVA, Santander o Correos mediante el documento de pago adjunto antes de la fecha límite de pago.**

DESTINO DEL IMPORTE DE LA FACTURA

El destino del importe de su factura, **34,15 euros**, es el siguiente:

9,41 € - Coste producción electricidad y margen comercialización

7,08 € - Impuestos aplicados

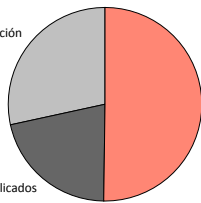

16,63 € - Costes regulados

Desglose de costes regulados

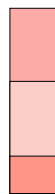

6,56 € - Incentivos a las energías renovables, cogeneración y residuos

6,71 € - Coste de redes de transporte y distribución

3,36 € - Otros costes regulados (incluida la anualidad del déficit)

A los importes indicados en el diagrama debe añadirse, en su caso, el importe del alquiler de los equipos de medida y control 1,03 € (IVA incluido).

En el área de cliente puedes ver tus consumos y consultar tus facturas. Adicionalmente, te informamos que tienes la posibilidad de recibir tus facturas en formato electrónico en el servicio gratuito de facturación electrónica. Para darte de alta en la facturación electrónica llama al teléfono 900.902.947 o accede a la web <https://clientes.basercor.es/>

DETALLE DE LA FACTURA PVPC LUZ

Facturación por potencia contratada: Comprende dos conceptos: la facturación por peaje de acceso (resultado de multiplicar los kW contratados por el precio del término de potencia del peaje de acceso y el número de días del periodo de facturación) y la facturación por margen de comercialización fijo.

Importe por peaje de acceso	11,01 €
3,3 kW x 38,043426 €/kW año x (32/365) día(s)	
Importe por coste de comercialización fijo	0,90 €
3,3 kW x 3,113000 €/kW año x (32/365) día(s)	

Facturación por energía consumida: Comprende dos conceptos: la facturación por peaje de acceso (resultado de multiplicar los kWh consumidos en el periodo de facturación por el precio del término de energía del peaje de acceso) y la facturación por coste de la energía (resultado de multiplicar los kWh consumidos por el precio del término del coste horario de energía del PVPC).

Importe por peaje de acceso	5,62 €
127,56 kWh x 0,044027 €/kWh	
Importe por coste de la energía	8,51 €
127,56 kWh x 0,066685 €/kWh	

Subtotal **26,04 €**

Impuesto de electricidad: Impuesto especial al tipo del 5,11269632% sobre el producto de la facturación de la electricidad suministrada.

Impuesto de electricidad (26,04 € x 5,11269632%)	1,33 €
--	--------

Alquiler de equipos de medida y control: Precio establecido que se paga por el alquiler de los equipos de medida y control.

Alquiler de equipos de medida y control	0,85 €
---	--------

Subtotal otros conceptos **2,18 €**

Importe total **28,22 €**

IVA: Impuesto sobre el valor añadido al tipo del 21%.

IVA (21%) 21% x 28,22 €	5,93 €
--------------------------------	---------------

TOTAL IMPORTE FACTURA **34,15 €**

INFORMACIÓN PARA EL CONSUMIDOR

Usted tiene contratado el Precio Voluntario para el Pequeño Consumidor (PVPC). **No obstante, tiene también otras OPCIONES DE CONTRATACIÓN ALTERNATIVAS** al PVPC:

- a) Con la comercializadora de referencia: Usted podrá contratar **un precio fijo durante 12 meses**, que todas las comercializadoras de referencia están obligadas a ofertar. Dicho precio será fijado libremente por cada empresa comercializadora de referencia.
- b) Con cualquier comercializadora **en mercado libre**: También puede contratar el suministro de energía eléctrica conforme al precio y las condiciones pactadas, en su caso, entre las partes.

En la página web de la Comisión Nacional de los Mercados y la Competencia, www.cnmc.es, podrá consultar y comparar las distintas ofertas vigentes de las comercializadoras de energía eléctrica, tanto las de precio fijo anual como las de mercado libre. Asimismo, podrá encontrar en esta página web el listado de las comercializadoras que suministran en el mercado libre y las comercializadoras de referencia.

En cumplimiento del RD-Ley 15/2018, le informamos del importe al que hubiera ascendido su factura con las distintas modalidades de discriminación horaria:
1 periodo: 34,15 €, 2 periodos: 32,26 € y 3 periodos: 32,28 €.

BONO SOCIAL PARA CONSUMIDORES VULNERABLES:

Tienen la opción de acogerse al bono social aquellos consumidores vulnerables que cumplan con las características sociales, de consumo y poder adquisitivo que se determinan. En todo caso, se circunscribe a personas físicas en su vivienda habitual. Para solicitar el bono social, podrá hacerlo presencialmente en nuestras oficinas o llamando al teléfono 900 902 947.

Dispone de información sobre los requisitos que deben cumplirse en el teléfono 900 902 947 o en la página web www.basercor.es

OTRA INFORMACIÓN DE INTERÉS:

En cumplimiento de la normativa, su factura se ha realizado con base en lecturas reales que se efectúan bimestralmente. En el caso de que usted haya dado su consentimiento expreso para que la facturación sea mensual o en otros casos que hubieran dado lugar a una facturación estimada, los pagos a que den lugar las estimaciones de consumo en los meses en los que no haya lectura, se considerarán pagos a cuenta, objeto de regulación en la primera factura que se realice con consumos reales.

Puede encontrar más información en las siguientes direcciones web: Consumidores de energía e información sobre la factura: www.cnmc.es. Comparador de precios y ofertas de electricidad: <http://comparadorofertasenergia.cnmc.es>. Información sobre consumo eficiente y ahorro energético: www.idae.es. Red Eléctrica de España: www.ree.es

ORIGEN E IMPACTO AMBIENTAL DE LA ELECTRICIDAD CONSUMIDA

Si bien la energía eléctrica que llega a nuestros hogares es indistinguible de la que consumen nuestros vecinos u otros consumidores conectados al mismo sistema eléctrico, **ahora sí es posible garantizar el origen de la producción de energía eléctrica que usted consume.**

A estos efectos se proporciona el desglose de la mezcla de tecnologías de producción nacional para así comparar los porcentajes del promedio nacional con los correspondientes a la energía vendida por su Compañía Comercializadora.

Origen de la electricidad

Mezcla de Producción en el sistema eléctrico español 2018

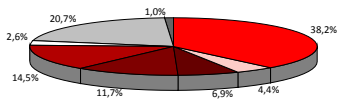

Mezcla BASER COR 2018

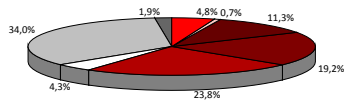

El sistema eléctrico nacional ha importado un 4,3% de producción neta total nacional

Origen	Mezcla de Producción sistema eléctrico español 2018	BASER COR 2018
Renovable	38,2	4,8
Cogeneración de alta eficiencia	4,4	0,7
Cogeneración	6,9	11,3
CC Gas Natural	11,7	19,2
Carbón	14,5	23,8
Fuel/Gas	2,6	4,3
Nuclear	20,7	34,0
Otros	1,0	1,9

Impacto medioambiental

El impacto ambiental de su electricidad depende de las fuentes energéticas utilizadas para su generación.

En una escala de A a G, donde A indica el mínimo impacto ambiental y G el máximo, y que el valor medio nacional corresponde al nivel D, la energía comercializada por BASER COR tiene los siguientes valores:

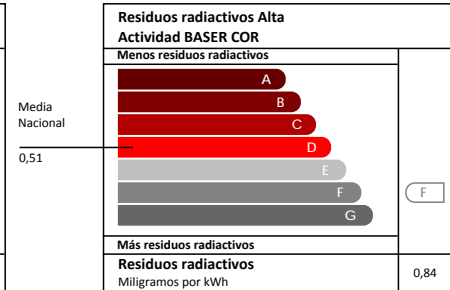
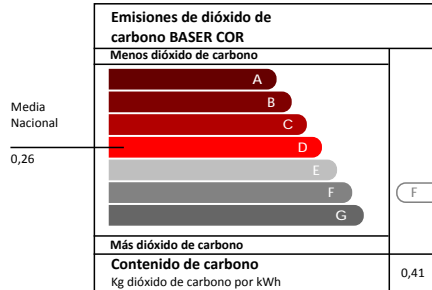

Información disponible en www.cnmc.es